

# Città di Sonnino



**SPORTELLO  
EUROPA**



Lo Sportello Europa opera al servizio dell'amministrazione, dei cittadini e delle imprese per promuovere lo sviluppo locale e l'internazionalizzazione del territorio.



# PIANO ESECUTIVO DI GESTIONE

COSA FA LO SPORTELLO EUROPA



# IL PIANO ESECUTIVO DI GESTIONE

- **L'attività che svolge lo Sportello Europa del Comune di Sonnino è intesa a creare una rete di cooperazione tra entità-realtà locali in grado di poter attrarre finanziamenti dell'U.E. che permetteranno al Comune di ottenere un aiuto complementare ai fondi propri, regionali o nazionali per i progetti che interessano il paese, attraverso una serie di attività concrete:**



# IL PIANO ESECUTIVO DI GESTIONE

Obiettivo fondamentale è **INFORMARE** ai servizi comunali, alle istituzioni e *stakeholders* (portatori d'interesse) riguardo alle opportunità di finanziamento e **ATTIVARE** progetti cofinanziati dai fondi strutturali e dall'U.E.

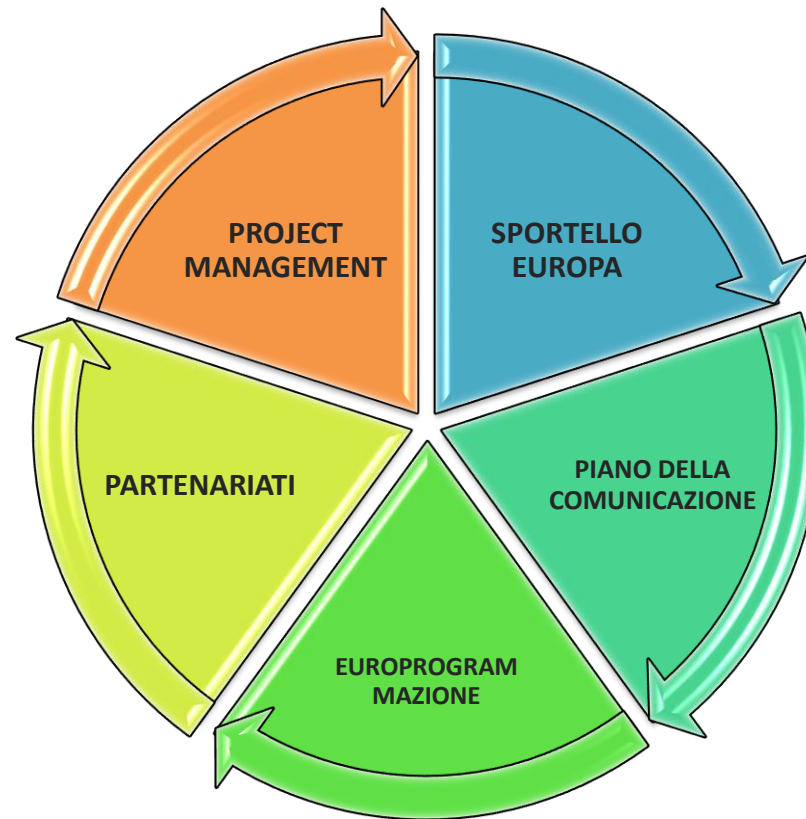

# LO SPORTELLO EUROPA

**Lo Sportello deve garantire la partecipazione del COMUNE DI SONNINO come capofila o come valido partner in progetti europei:**

- **Informando ai propri cittadini riguardo alle opportunità di finanziamento.**
- **collaborando alla scrittura delle proposte di finanziamento;**
- **alla costituzione di consorzi locali, nazionale e internazionali;**
- **alla negoziazione dei contratti con l'Unione Europea;**
- **alla gestione ed alla rendicontazione dei progetti finanziati;**





# INVESTIMENTO IN CAPITALE UMANO

Collaborazione  
con l'Università  
**I giovani universitari  
sonninesi che vorranno  
imparare la  
professione di  
europrogettista  
avranno l'opportunità  
di realizzare un  
periodo di stage presso  
lo sportello Europa.**



**SOUL**  **Sistema Orientamento Università Lavoro**



Lo Sportello deve prevedere anche il coinvolgimento delle diverse organizzazioni locali e regionali che lavorano nell'ambito dello sviluppo del territorio o che gestiscono finanziamenti europei aventi qualunque tipo di beneficiario, inclusi privati e/o imprese. Il tutto al fine di evitare la duplicazione delle iniziative all'interno degli stessi



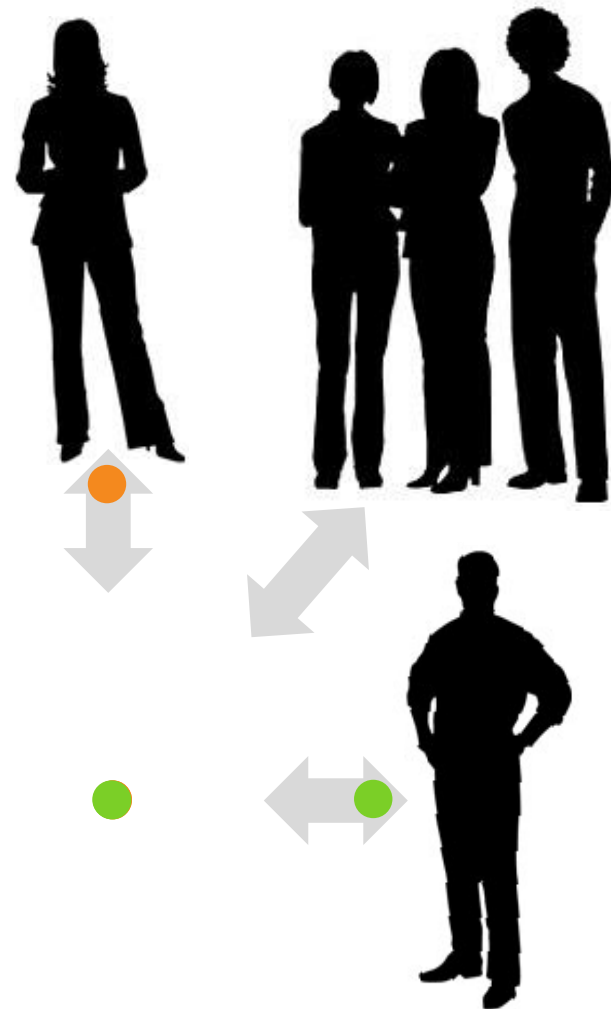

# PIANO TRIENNALE DI EUROPROGETTAZIONE

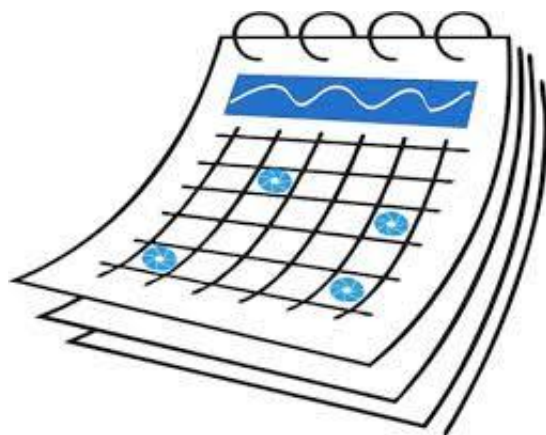

IL "PIANO"





Lo SPORTELLO EUROPA, come primo passaggio, procederà all'elaborazione di un **piano strategico triennale di Europrogettazione** (di seguito il "Piano") compatibilmente con il triennio del bilancio comunale e i primi anni della nuova programmazione di **fondi europei 2015- 2017**.

Il piano si prefigura come uno **strumento di coordinamento della finanza pubblica e fund raising** delle politiche locali.



# Metodologia del Piano

- Il piano è un programma di IMPEGNI che l'amministrazione condivide con i propri cittadini, individua i progetti strategici e cerca il relativo finanziamento



# I PROGETTI EUROPEI GIA' AVVIATI



## Gal Terre Pontine



LO SPORT COME  
DIVERTIMENTO

• 142.724,48 euro



IL CAMMINO  
AMBIENTALISTICO DELLA  
STORIA E DELLA TRADIZIONE

• 270.000,00 euro



RISORSE IDROPOTABILI  
RURALI

• 120.700,00 euro



# I PROGETTI EUROPEI GIA' AVVIATI

## Fondo Europeo di Sviluppo Regionale

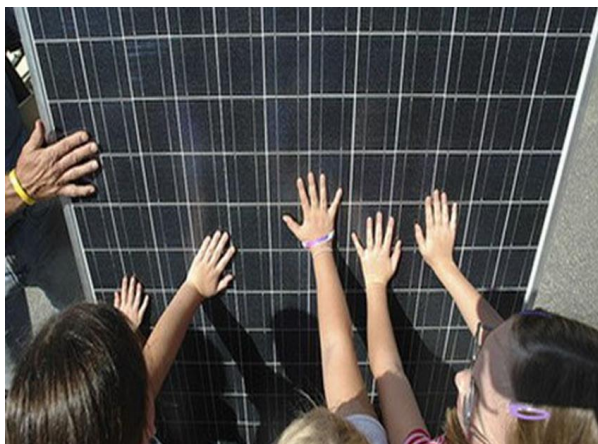

Scuola di Sonnino  
Scalo

- 176.000,00 euro

Istallazione di  
un impianto  
Fotovoltaico  
Scuola  
Sostenibile



# TOTALE CONTRIBUTI RICEVUTI

Gal Terre Pontine

FESR



€ 142.724,48

€ 176.000,00

€ 270.000,00

€ 120.700,00

**TOTALE: € 709.424,48**

# I PROGETTI IN ITINERE

Planimetria indicativa:

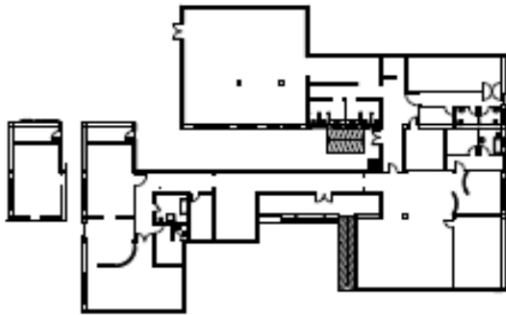

ASILO NIDO  
COMUNALE +  
LUDOTECA

• 90.691,44 euro



PROGETTO I-TIPICO  
(Expo Milano 2015)

• 100.00,00 euro

# Sportello Europa del Comune di Sonnino

Se sei interessato a ricevere informazione riguardo agli aiuti che l'Unione Europea mette a disposizione del tuo paese, compila questo formulario, sarai contattato dal nostro Sportello.

\* Required

## Comune di Sonnino



Nome \*

Cognome \*

Organizzazione

Tipologia

E-mail

Telefono di contatto

QUESTIONE D'INTERESSE

Submit

Never submit passwords through Google Forms.

100%: You made it.

Vi ricordiamo che potete trovare tutte le informazioni riguardo lo sportello dal sito

[www.comune.sonnino.latina.it](http://www.comune.sonnino.latina.it) nel link dello Sportello Europa comune di Sonnino compilando il form dedicato. Inoltre potete mandare una e-mail all'indirizzo [sportelloeuropa.sonnino@gmail.com](mailto:sportelloeuropa.sonnino@gmail.com) per qualsiasi informazione o chiarimento.

Vi ricordiamo inoltre di visitare e controllare la pagina di facebook "sportello Europa comune di Sonnino" per eventuali news e sviluppo dei progetti.

GRAZIE